



United Nations  
Educational, Scientific and  
Cultural Organization



• क्षेत्रीय जैव प्रौद्योगिकी केन्द्र  
• Regional Centre  
• for Biotechnology



## कोटेशन आमंत्रण सूचना NOTICE INVITING QUOTATION

कार्य का नाम: - आरसीबी भवन, एनसीआर बायोटेक साइंस क्लस्टर, फरीदाबाद के अनुसार आवश्यक वस्तुओं जैसे डोर क्लोजर, हैंडल, मिल्की व्हाइट फिल्म, स्लाइडिंग डोर के लिए रोलर्स, श्रम शुल्क, कार्टेज आदि की आपूर्ति सहित एल्यूमीनियम कार्यालय विभाजन का निर्माण और फिक्सिंग।

**Name of Work:** - Fabrication and Fixing of Aluminum office partitions including supply of required items like door closer, handle, Milky White Film, Rollers for sliding door, Labor charges, cartage etc. as per the RCB building, NCR Biotech Science Cluster, Faridabad.

NIQ No.: RCB-17022/10/2026-ENGG-RCB /NIQ-24

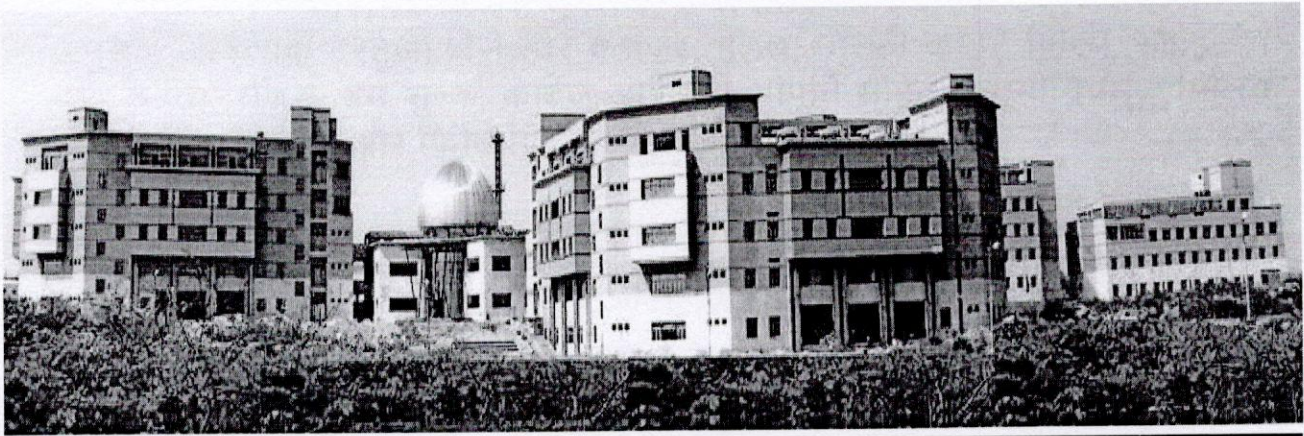

*Handwritten signature*

## NOTICE INVITING QUOTATION

### **NIQ No.: RCB-17022/10/2026-ENGG-RCB /NIQ-24**

आरसीबी के कार्यकारी निदेशक की ओर से निम्नलिखित कार्यों के लिए ठेकेदारों से सीलबंद मद दर उद्धरण आमंत्रित किए जाते हैं। ऐसे ठेकेदार जिन्होंने पहले किसी सरकारी विभाग/पीएसयू/निजी क्षेत्र में कम से कम एक समान कार्य पूरा किया हो (कार्य पूर्णता प्रमाण पत्र/कार्य आदेश संलग्न करें)।

Sealed item rates quotation are invited on behalf of the Executive Director, RCB for the following work from the contractors. Who have already executed at least one similar work/Civil Works in any Govt. department/PSU/Private sectors (**completion certificate/Work order to be enclosed**).

S. No.	Name of Work	EMD	Estimated Cost	Last Date of submission	Completion Period
1	Fabrication and Fixing of Aluminum office partitions including supply of required items like door closer, handle, Milky White Film, Rollers for sliding door, Labor charges, cartage etc. as per the RCB building, NCR Biotech Science Cluster, Faridabad. Sample and drawing of required panel for the work has been attached as Annex-1 and Specifications of material to be used in work is listed in Anx-2	Nil	₹487252 /- inclusive of GST.	<b>22.04.2026</b>	<b>30 days</b>

कोटेशन फॉर्म और शर्तें आरसीबी की वेबसाइट ([www.rcb.res.in](http://www.rcb.res.in)) से डाउनलोड की जा सकती हैं। वेबसाइट से एनआईक्यू डाउनलोड करने की स्थिति में, यह ठेकेदार/फर्म की जिम्मेदारी होगी कि वह सुनिश्चित करे कि सभी दस्तावेज डाउनलोड हो गए हैं। कोटेशन जमा करने की अंतिम तिथि 22.04.2026 को दोपहर 3:00 बजे तक है। अधोहस्ताक्षरी बिना कोई कारण बताए किसी भी कोटेशन को स्वीकार या अस्वीकार करने का अधिकार सुरक्षित रखता है।

Quotation forms and conditions can be downloaded from the RCB website (i.e. [www.rcb.res.in](http://www.rcb.res.in)). In case of downloading of NIQ from website, it will be the responsibility of contractor / firm to ensure that complete documents have been downloaded. **The time for submission of quotations are up-to 15:00 Hrs. on dated 22.04.2026.** The undersigned reserves the right to accept or reject any quotation without assigning any reason.

**नोट:** ठेकेदार को आरसीबी वेबसाइट से डाउनलोड किए गए एनआईक्यू में अपनी दरें उद्धृत करनी होंगी। किसी अन्य रूप में उद्धृत दरों पर विचार नहीं किया जाएगा। ठेकेदारों/एजेंसियों को उपरोक्त एनआईक्यू के अनुसार कार्य करना होगा। ठेकेदार को बीओक्यू सहित सभी दस्तावेजों पर हस्ताक्षर और मुहर लगानी होगी।

Note:- The contractor shall quote their rates in the NIQ downloaded from the RCB website. If rates quoted in other form will not be considered. Contractors/Agencies have to act as per above NIQ. The contractor should sign and stamp all document including the BOQ.

**अनुबंध की जवजशाहता और जवशेष शर्तें SPECIFICATION & SPECIAL CONDITIONS OF CONTRACT**

1. ठेकेदार को बोली लगाने से पहले कार्यस्थल का निरीक्षण करना चाहिए और कार्य के संतोषजनक निष्पादन के लिए आवश्यक स्थल की पहुंच संबंधी स्थितियों के बारे में पूरी तरह से जानकारी प्राप्त करनी चाहिए।  
Before quoting the contractor shall inspect the site of work and shall fully acquaint himself about the conditions with regard to accessibility of site required for the satisfactory execution of work.
2. अनुसूची में दर्शाई गई मात्राएँ अस्थायी हैं और स्थल की स्थितियों के अनुसार इनमें परिवर्तन हो सकता है। ठेकेदार इस मद में किसी भी अतिरिक्त राशि का दावा नहीं करेगा। भुगतान किए गए कार्य की वास्तविक मात्रा और अनुबंध की शर्तों के अनुसार किया जाएगा।  
The quantities shown in the schedule are tentative and may change as per site conditions. The Contractor shall not claim anything extra on this account. The payment shall be made as per actual quantities of work done and as per the conditions of the contract.
3. इस दर में सामग्री, श्रम, माल ढुलाई, ढुलाई, लोडिंग-अनलोडिंग, मचान और फिक्सिंग आदि शामिल होने चाहिए। जीएसटी का हिस्सा अलग से दिखाया जाना चाहिए।  
The rate should be inclusive of material, labor, freight, cartage, loading-unloading, scaffolding and fixing etc. GST part should be shown separately.
4. ठेकेदार को फर्म का जीएसटी, पैन और अनुभव प्रमाण पत्र जमा करना होगा।  
The contractor shall submit GST, PAN and Experience Certificate of firm.
5. ठेकेदार को कोटेशन के सभी पृष्ठों पर हस्ताक्षर और मुहर लगानी चाहिए।  
The contractor should sign & stamp all pages of the quotation.
6. कार्य को कार्य अनुसूची, विनिर्देशों और प्रभारी अभियंता के निर्देशों के अनुसार पूरा किया जाएगा।  
The work shall be completed as per Schedule of Work, specification and instruction of Engineer-In-charge.
7. कार्यस्थल पर कार्य निष्पादन के दौरान होने वाली किसी भी दुर्घटना से सुरक्षा के उद्देश्य से सभी एहतियाती उपाय अपनाए जाने चाहिए; ऐसी किसी भी दुर्घटना के लिए ठेकेदार पूरी तरह से जिम्मेदार होगा।  
All precautionary measures should be adopted for the safety purposes for any accident during the execution of work occurring at site, the contractor shall be overall responsible for the same.
8. सामान्य परिस्थितियों में, यदि साइट पर बिजली और पानी उपलब्ध हो, तो आरसीबी कार्य के सुचारू निष्पादन के लिए एक बिंदु पर निःशुल्क बिजली और पानी की आपूर्ति करेगी। यदि आरसीबी पानी और/या बिजली की आपूर्ति करने में असमर्थ है, तो ठेकेदार स्वयं व्यवस्था करेगा ताकि कार्य में कोई बाधा न आए। हालांकि, इस संबंध में आरसीबी ठेकेदार के किसी भी दावे पर विचार नहीं करेगी।  
RCB shall provide power & water at one point for the proper execution of the work free of cost under normal circumstances if available at site. In case RCB is not able to supply the water and / or power, the contractor will make his own arrangement so that the work does not suffer. However, no claim of the contractor whatsoever shall be entertained by RCB on this account.

9. ठेकेदार सभी कार्य पूर्ण होने के बाद साइट की सफाई करेगा। हटाई गई सभी सामग्री को प्रभारी अभियंता के निर्देशानुसार निर्धारित स्थान पर रखा जाएगा।  
The Contractor shall clean the site after completion of work in all. Any dismantled material shall be stacked in designated place as instructed by the Engineer-in-charge.
10. कार्य के लिए निर्धारित 30 दिन समय का कड़ाई से पालन किया जाना चाहिए, अन्यथा ठेकेदार को कार्य के आदेशित मूल्य के 0.2% प्रति दिन की दर से प्रति दिन की देरी के लिए मुआवजा देना होगा, जो कुल आदेशित मूल्य के 10% की अधिकतम सीमा के अधीन होगा।  
The **time allowed of 30 days for the work** shall be strictly followed otherwise the Contractor shall be liable to pay compensation at the rate of 0.2% of the ordered value of the work per day of delay on the part of the contractor subject to a maximum of 10% of the total ordered value.
11. गेट पास - एजेंसी द्वारा अनुरोध प्राप्त होने के बाद, मरम्मत/सर्विसिंग के लिए दोषपूर्ण सामग्री को लाने-ले जाने के लिए ही गेट पास जारी किया जाएगा।  
**Gate Pass** - A gate pass will only be issued only for defect material to and fro for repair/servicing after receiving of request by agency.
12. ठेकेदार के बिल से 5% की दर से सुरक्षा जमा राशि काटी जाएगी और कार्य पूर्ण होने की तिथि के बाद 12 महीने की दोष दायित्व अवधि समाप्त होने पर इसे जारी किया जाएगा।  
Security Deposit shall be deducted @ **5 %** from bill of the Contractor and shall be released after expiry of defect liability period of **6 Months** after date of completion.
13. भारत सरकार के नियमों के अनुसार बिल से करों की कटौती की जाएगी, जिसके लिए ठेकेदार टीडीएस जमा करने हेतु पंजीकृत कंपनी के स्वामी के नाम पर पैन खाता प्रस्तुत करेगा।  
ITaxes shall be deducted from the bill as per GOI rules for which the Contractor will submit a PAN, in the name of registered company proprietor for depositing TDS.
14. कोई अग्रिम भुगतान नहीं किया जाएगा।  
No advance payment will be made.
15. कार्य में विचलन - कुल कार्य आदेश मूल्य के  $\pm 10\%$  तक का विचलन स्वीकार्य है।  
Deviation of Work - deviation can be allowed of  $\pm 10\%$  of total work order value.
16. आरसीबी द्वारा कोई भी परिवहन एवं पैकेजिंग सामग्री उपलब्ध नहीं कराई जाएगी।  
No T & P shall be supplied by the RCB.
17. साइट पर लाई गई सभी सामग्रियों का उपयोग करने से पहले प्रभारी अभियंता से अनुमोदन प्राप्त करना आवश्यक है।  
All materials brought at site shall be got approved from the Engineer-in-charge before being used.

  
**Avinash Kumar Kodical**  
**Instrument Engineer**

**जवत्तीय डुली FINANCIAL BID**

(कंपनी के लेटरहेड पर)

(ON COMPANY LETTER HEAD)

**NIQ No.: RCB-17022/10/2026-ENGG-RCB /NIQ-24**

**कार्य का नाम:** - आरसीबी भवन, एनसीआर बायोटेक साइंस क्लस्टर, फरीदाबाद के अनुसार आवश्यक वस्तुओं जैसे डोर क्लोजर, हैंडल, मिल्की व्हाइट फिल्म, स्लाइडिंग डोर के लिए रोलर्स, श्रम शुल्क, कार्टेज आदि की आपूर्ति सहित एल्यूमीनियम कार्यालय विभाजन का निर्माण और फिक्सिंग।

**Name of Work:** - Fabrication and Fixing of Aluminum office partitions including supply of required items like door closer, handle, Milky White Film, Rollers for sliding door, Labor charges, cartage etc. as per the RCB building, NCR Biotech Science Cluster, Faridabad.

**कार्य की अनुसूची Schedule of Work**

S.No.	Item Name	Quantity	Unit	Rate	Amount
1	Fabrication and Fixing of Aluminum office partitions including supply of required items like door closer, handle, Milky White Film, Rollers for sliding door, Labor charges, cartage etc. as per the RCB building, NCR Biotech Science Cluster, Faridabad. Sample and drawing of required panel for the work has been attached as Annex-1 and Specifications of material to be used in work is listed in Anx-2	50	Sqm		
				<b>Total</b>	
				<b>GST</b>	
				<b>Grand Total</b>	

ठेकेदार के हस्ताक्षर मुहर सनहत  
**Contractor sign with Seal**

ANX-1



*Handwritten signature or initials*

10-21-14

Drawing

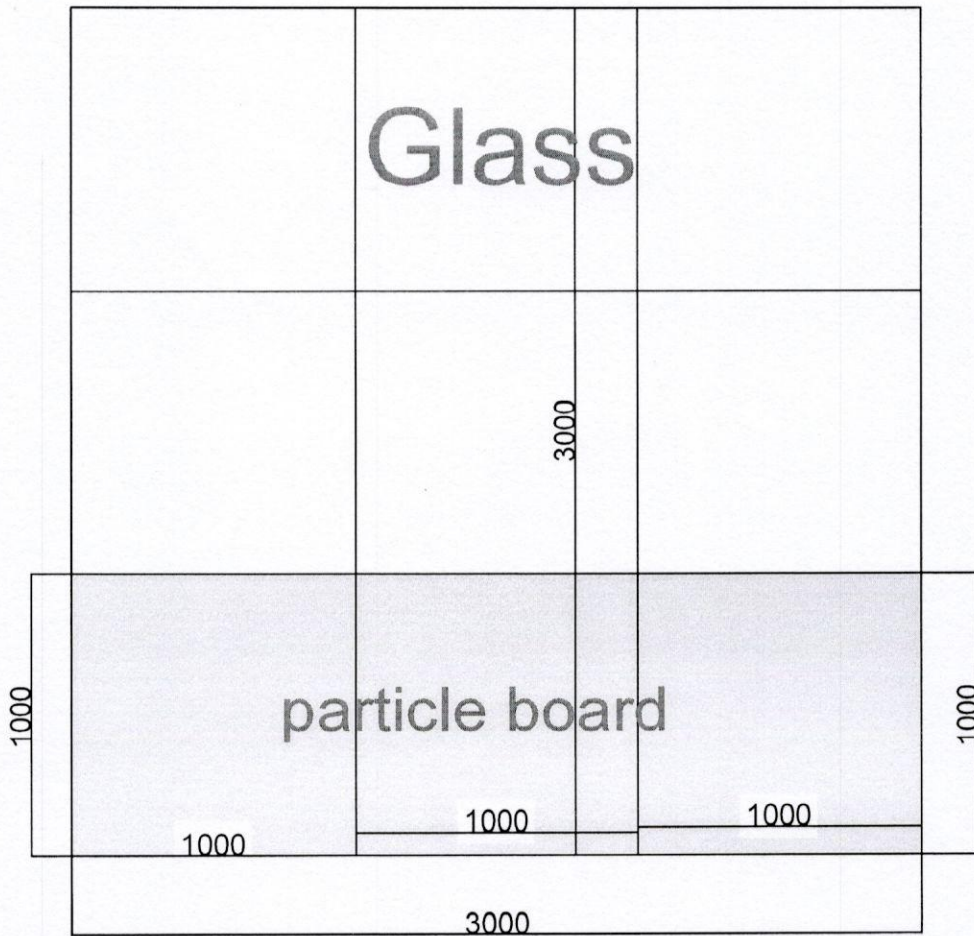

Part

Anx-2

## Specifications for Material to be used in fabrication work of Office Partition.

S.No.	Item Name	Size
1	Aluminium Vertical Section (Double Side Glazing)	14 psc of 14' (63 mm*38 mm) Minm Thickness 1.2 mm to 2 mm
2	Aluminium Vertical Section (Single Side Glazing)	12 psc of 14' (63 mm*38 mm) Min Thickness 1.2 mm to 2 mm
3	Cross Beading (Glazing Clip)	for 12'
4	Aluminium Middle Section	3 psc of 16' (83 mm* 45 mm) Minm Thickness 1.2 mm to 2 mm
5	Aluminium Bottom Section	4 psc of 16' (110 mm* 45 mm) Min Thickness 1.2 mm to 2 mm
6	Aluminium Door Vertical	4 psc of 16' (83 mm* 45 mm) Minm Thickness 1.2 mm to 2 mm
7	Glazing Plate	2 psc of 12 Ft. ( width 45 mm ) Thickness 1.2 mm to 2 mm
8	Sliding Gate Channel	12'
9	Aluminium Angle	38 mm * 25 mm
10	Sliding Gate Roller	
11	Gate Handle	
12	Screw	19mm * 8 mm
13	Grinder Wheel (Blade)	
14	Wooden Cutter Blade	
15	Glass Normal GLASS Transparent	
16	Particle board (9'-6' thckness 12 mm)	
17	Sliding Door Lock	
18	Full thread screw	60 mm * 5 mm
19	pvc gitti	

*Ranjan*

*[Signature]*

ANX-2

20	Full thread screw	75 MM * 5 MM
21	U Type Rubber	
22	Milky White Film for Glass	
23	14 ' almunium cutting wheel	

Rehm

Rehm